LEGENDA

- Confine Comunale S.Donà di Piave
- Rete di scolo principale: tratti a cielo aperto
- Rete di scolo principale: tratti tombinati
- Impianto idrovoro

FASCE ALTIMETRICHE
(quota zero di riferimento per il comprensorio consortile fissata a -10m s.l.m.m)

- < 9.0
- 9.50 - 10.00
- 10.0 - 11.0
- 11.0 - 12.0.
- 12.0 - 13.0
- 13.0 - 14.0
- 14.0 - 15.0
- > 15.0

Scala 1:10.000

0 200 m 400 m

BASE CARTOGRAFICA:
Regione Veneto – Carta Tecnica Regionale - L.R. n. 28/76 Scala 1:5.000 Aggiornamento 1999 – I
mpiego autorizzato ai sensi della D.G.R. n. 1160/2006;
Aggiornamenti cartografici ricavati dal quadro conoscitivo del P.A.T. di S.Donà di Piave adottato con CdS 03/05/2013

Provincia di Venezia
ADOTTATO
APPROVATO
Dal Consiglio Comunale con Deliberazione
n° 54 del 31/7/2014
IL SEGRETARIO GENERALE
Dr.ssa Maria Rosaria Rizzo

CONSORZIO DI BONIFICA VENETO ORIENTALE
Portogruaro - San Donà di Piave (VE)

PROVINCIA DI VENEZIA

IL PRESIDENTE C.C.
Francesco Prizante

Comune di S.Donà di Piave

PIANO REGOLATORE DELLE ACQUE

05B	ALTIMETRIA

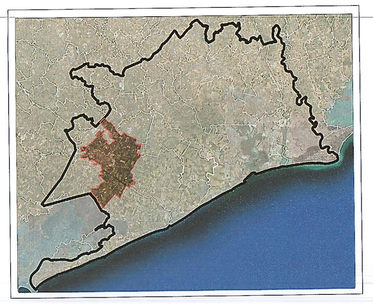

Redattori

Dott. Ing. Sergio Grego — Dott. Ing. Giulio Pianon — Dott. Agr. Graziano Paulon

Collaboratori

Geom.Walter Corazza — Dott. Ing. Erika Grigoletto — Dott.Agr. Christian Bonetto

Marzo 2014