LEGENDA

- Confine Comunale S.Donà di Piave
- Rete di scolo principale: tratti a cielo aperto
- Rete di scolo principale: tratti tombinati
- Rete idrografica extra-comprensoriale
- Impianto idrovoro

Bacini di scolo

Bacino Brian (Bidoggia - Grassaga)	*scolo naturale*	*Ricettore finale : Brian*
Cirgogno sub Romanziol	*scolo naturale*	
Cirgogno sub Grassaga	*scolo meccanico*	
Bella Madonna	*scolo meccanico*	
Ongaro Superiore	*scolo meccanico*	
Ongaro Inferiore	*scolo meccanico*	
Cavazuccherina	*scolo meccanico*	*Ricettore Piave Vecchia*

Scala 1:10.000

0 200 m 400 m

BASE CARTOGRAFICA:
Regione Veneto – Carta Tecnica Regionale - L.R. n. 28/76 Scala 1:5.000 Aggiornamento 1999 – Impiego autorizzato ai sensi della D.G.R. n. 1160/2006; Aggiornamenti cartografici ricavati dal quadro conoscitivo del P.A.T.S.Donà di Piave adottato con CdS 03/05/2013

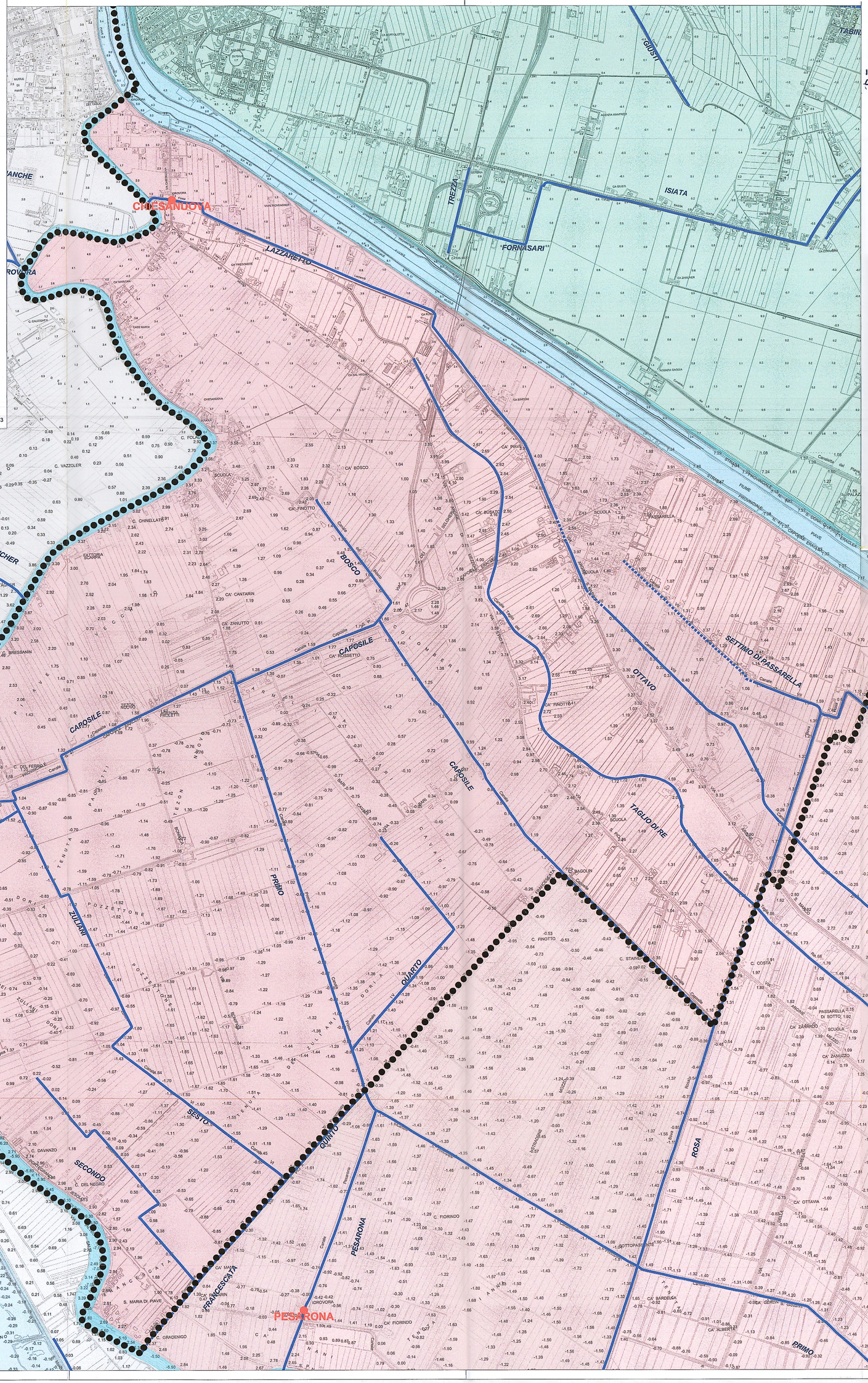

COMUNE DI SAN DONA' DI PIAVE
Provincia di Venezia
ADOTTATO
APPROVATO
Dal Consiglio Comunale con Deliberazione n° 51 del 3/7/2014
IL SEGRETARIO GENERALE Dr.ssa Maria Rosaria Rizzo
IL PRESIDENTE D.L. Francesco Rizzante

CONSORZIO DI BONIFICA VENETO ORIENTALE

Portogruaro - San Donà di Piave (VE)

PROVINCIA DI VENEZIA

Comune di S.Donà di Piave

PIANO REGOLATORE DELLE ACQUE

08B	BACINI IDRAULICI E MODALITA' DI SCOLO

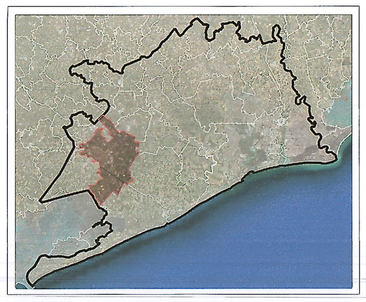

Redattori

Dott. Ing. Sergio Grego — Dott. Ing. Giulio Pianon — Dott. Agr. Graziano Paulon

Collaboratori

Geom.Walter Corazza — Dott. Ing. Erika Grigoletto — Dott.Agr. Christian Bonetto

Marzo 2014